

## NH투자증권 나무(QV) - 일반투자 계좌개설

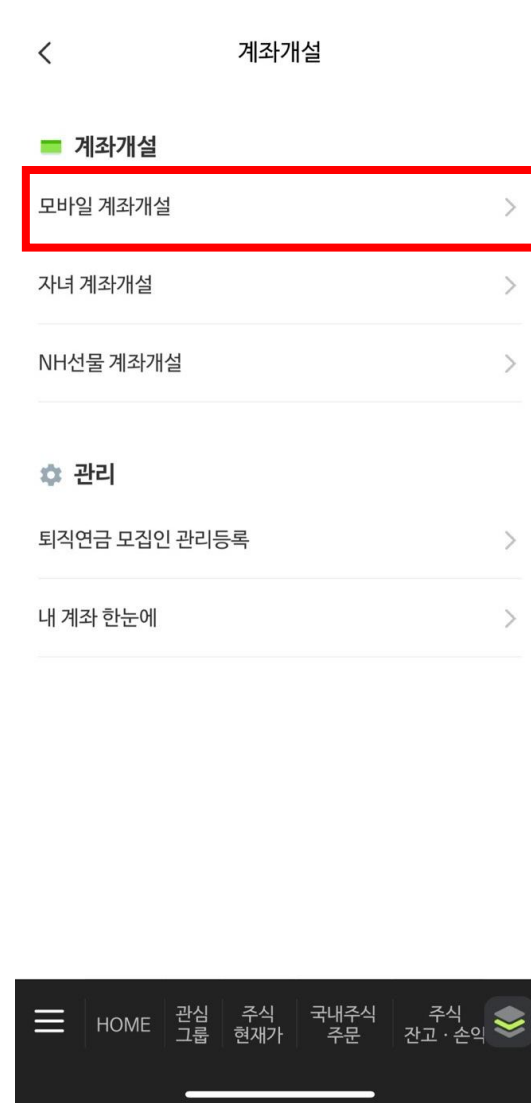
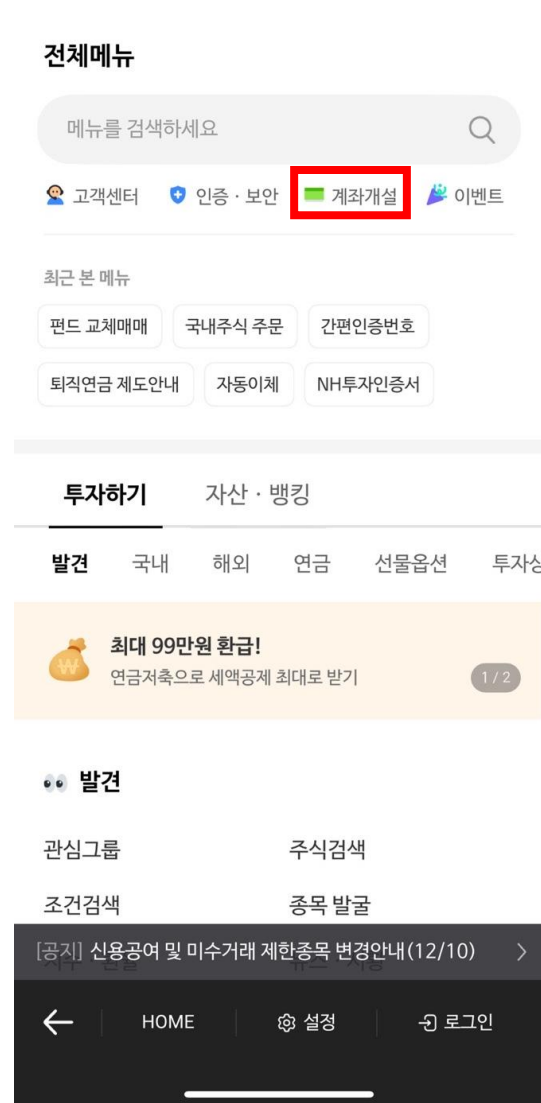
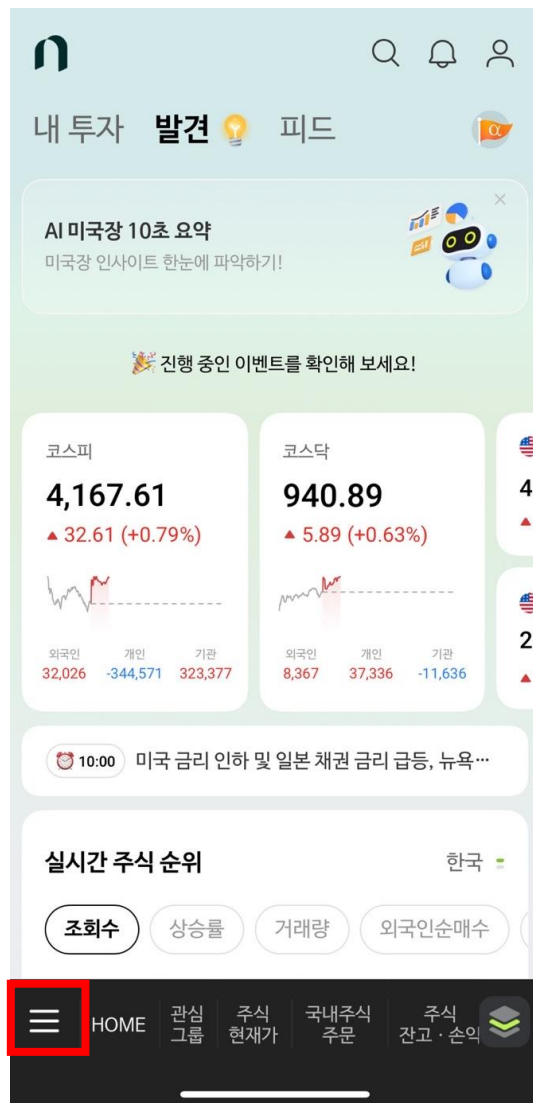

# NH투자증권 나무(QV) - 일반투자 계좌개설

<

모바일 계좌개설

주식 + 중개형ISA

국내주식과 해외주식에  
절세 필수템까지!

국내/해외주식 첫 걸음

주식, 채권, 펀드 등 다양한 자산에 투자

비과세/분리과세 혜택

순수익에 대해 과세 (손익통산)

다른 계좌 살펴보기 >

계좌 개설하기

<

모바일 계좌개설

한번에 시작하는 똑똑한 투자 패키지

주식거래 + 중개형ISA +  
개인형IRP + 연금저축

필수 계좌 한번에 만들기

필요한 계좌만 개설하기

주식거래

국내/해외주식, 펀드, RP, 채권 등  
금융상품 거래할 수 있는 대표계좌

BEST

중개형ISA

절세혜택  
만능계좌

%

개인형IRP

퇴직금 운용  
절세, 세액공제

연금저축

세액공제와  
노후준비

청년형  
장기펀드

19~34세 청년  
소득공제

해외선물  
옵션

레버리지 효과

국내선물  
옵션

헷지/차익거래

금현물

KRX 금 투자  
세금면제

종합매매 계좌안내

· 종합매매

· 국내/해외주식 및 다양한 금융상품 투자

· 예수금 1억원까지 예금자보호

· 신용/대출, 제휴금융기관 대출 이용 가능

① 유의사항

>

닫기

개설 시작하기

모바일 계좌개설

>

STEP 01 / 07

본인확인

주민등록번호

앞 6자리 - 뒤 7자리

① 생년월일을 입력해주세요.

이름

최범규

이름부터 개인정보입력  
→ 주민번호, 휴대폰번호  
통신사인증 후 다음

다음

# NH투자증권 나무(QV) - 일반투자 계좌개설

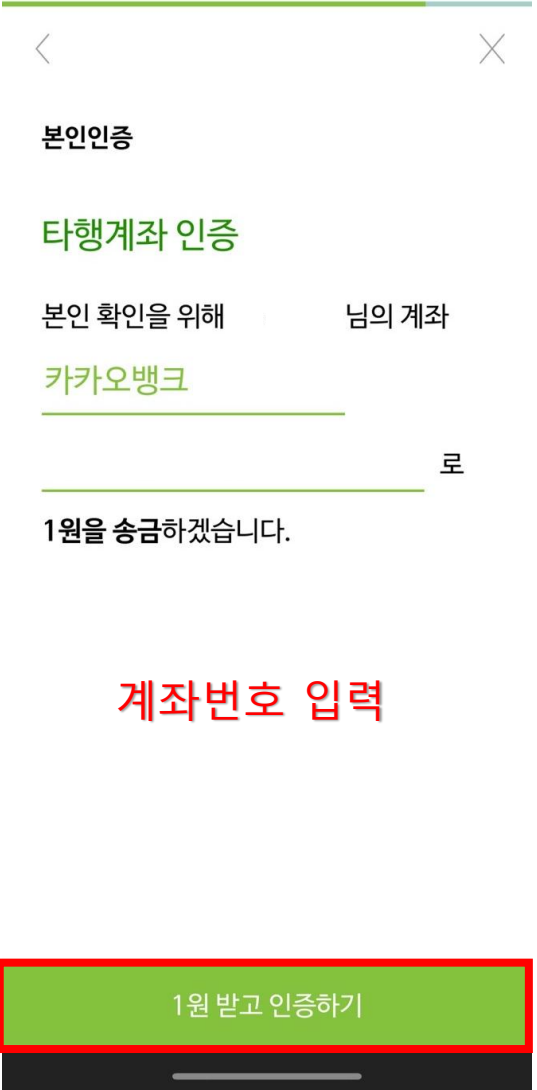
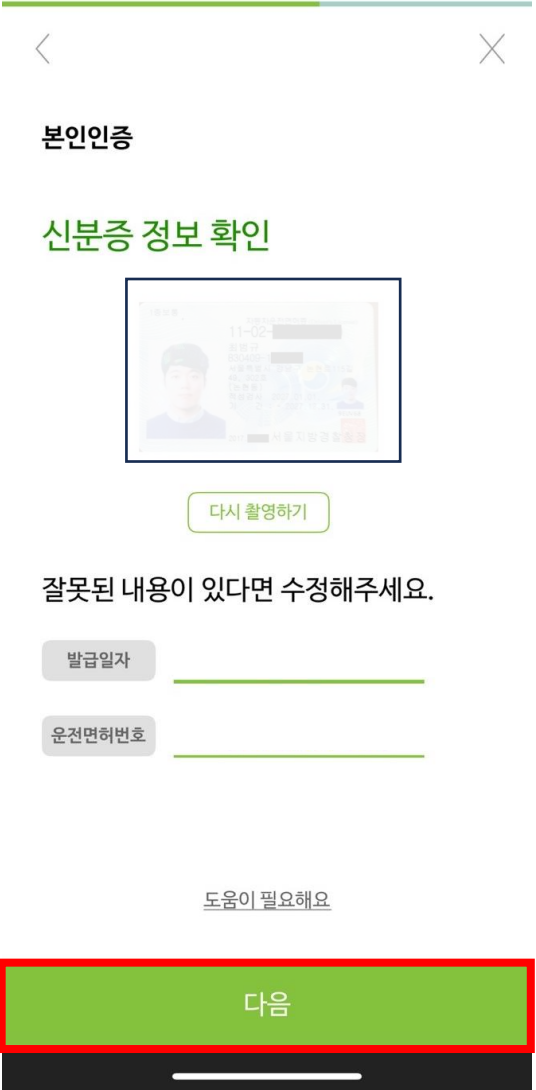
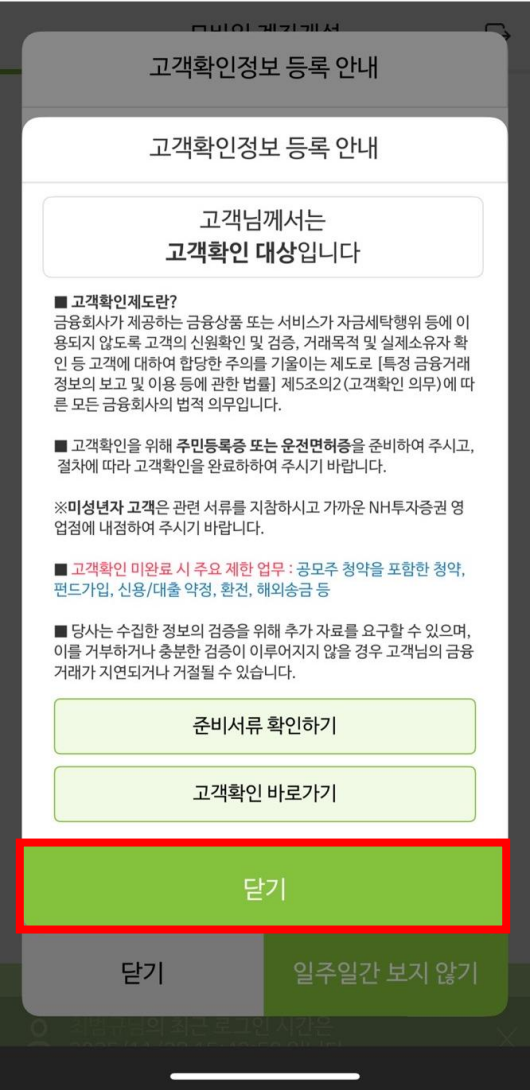

# NH투자증권 나무(QV) - 일반투자 계좌개설

<

×

본인인증

본인계좌 인증

1원을 보내드렸습니다.

계좌변경

거래내역

B

보낸사람

NH\*\*\*

1원

!

앱 밖에서 거래내역을 확인하셔도 현재 단계가 유지 됩니다.

102

4:22

다시송금

도움이 필요해요

다음

<

고객확인제도 등록

🔒

고객확인제도 (기본정보)

고객확인제도 (추가정보)

- 「특정 금융거래정보의 보고 및 이용 등에 관한 법률」에 따라 금융회사는 모든 금융 거래자에 대하여 고객확인 정보를 수집합니다.
- 동 법에 근거한 「고객확인제도」는 모든 금융회사에 적용되는 제도로 정보제공을 거절하는 경우 금융거래가 거절될 수 있습니다.
- 이용대상 : 개인 (법인고객은 영업점 방문하여 등록)

국적

대한민국

📍

해외 납세의무가 있으십니까?

☐ 예

☒ 아니오

대한민국이 유일한 조세목적상 거주지 입니까?

☒ 예

☐ 아니오

대한민국에서 거주 하십니까?

☒ 예

☐ 아니오

직업/업종

근로자

취소

확인

<

고객확인제도 등록

🔒

고객확인제도 (기본정보)

고객확인제도 (추가정보)

자택전화번호

'-'없이 입력하세요

거래 비밀번호 4자리

거래비밀번호

....|

저장하기

1 2 3 4 5 6 7 8 9 0

q w e r t y u i o p

a s d f g h j k l

⬆ z x c v b n m ⬆

재배열 기호 SPACE 취소 확인

<

고객확인제도 등록

🔒

고객확인제도 (기본정보)

고객확인제도 (추가정보)

- 「특정 금융거래정보의 보고 및 이용 등에 관한 법률」에 따라 금융회사는 모든 금융 거래자에 대하여 고객확인 정보를 수집합니다.
- 동 법에 근거한 「고객확인제도」는 모든 금융회사에 적용되는 제도로 정보 제공을 거절하는 경우 금융거래가 거절될 수 있습니다.
- 이용대상 : 개인 (법인고객은 영업점 방문하여 등록)

거래목적

노후 생활자금 마련

▼

자금의 원천

근로소득

▼

직업유형

근로자

직장명

직장연락처

취소

확인

# NH투자증권 나무(QV) - 일반투자 계좌개설

고객확인제도(추가정보)



고객확인제도(추가정보)  
등록이 완료되었습니다.

투자목적	노후 생활자금 마련
자금의 원천	근로소득
직업유형	근로자
직장명	
직장연락처	

확인

모바일 계좌개설



## 고객정보 등록

### 신규계좌 출금 제한 안내

금융사기 예방을 위해 신규계좌는 하루 출금이 100만원으로 제한되며, 거래 목적이 확인되면 다음 날 제한이 해제됩니다.

금융거래 목적을 선택해주세요.

투자(주식, 금융상품)

급여, 이체, 기타 거래

타인으로부터 증권카드 및 통장 대여를 요청받으셨나요?

예

아니오

타인으로부터 신용등급상향, 대출 등의 목적으로 계좌개설을 요청받으셨나요?

예

아니오

① 금융사기 예방 절차입니다.

다음

## 계좌개설 완료



출금연결계좌번호

계좌번호

XXXX

### 꼭 확인하세요!

개설된 계좌는 입금과 매매가 자유롭게 가능하지만,  
출금/고는 출금연결계좌를 통해 가능합니다.

개설계좌

출금  
연결계좌

출금

실명확인 절차를 완료하시면 개설계좌에서 입금하고자 하는 계좌로 직접 출/금고가 가능합니다.

나중에 하기

실명확인하기